SolarTable

1000 Sport

Her Gün Enerji Her Gün Oyun

Tumurly
Technology Systems

European Directive(s)

İlgili AT Direktifleri

Low Voltage Equipment Directive

(2014/35/EU)

Belirli Gerilim Sınırları İçin Tasarlanan Elektrikli Ekipman ile İlgili Yönetmelik

(2014/35/AB)

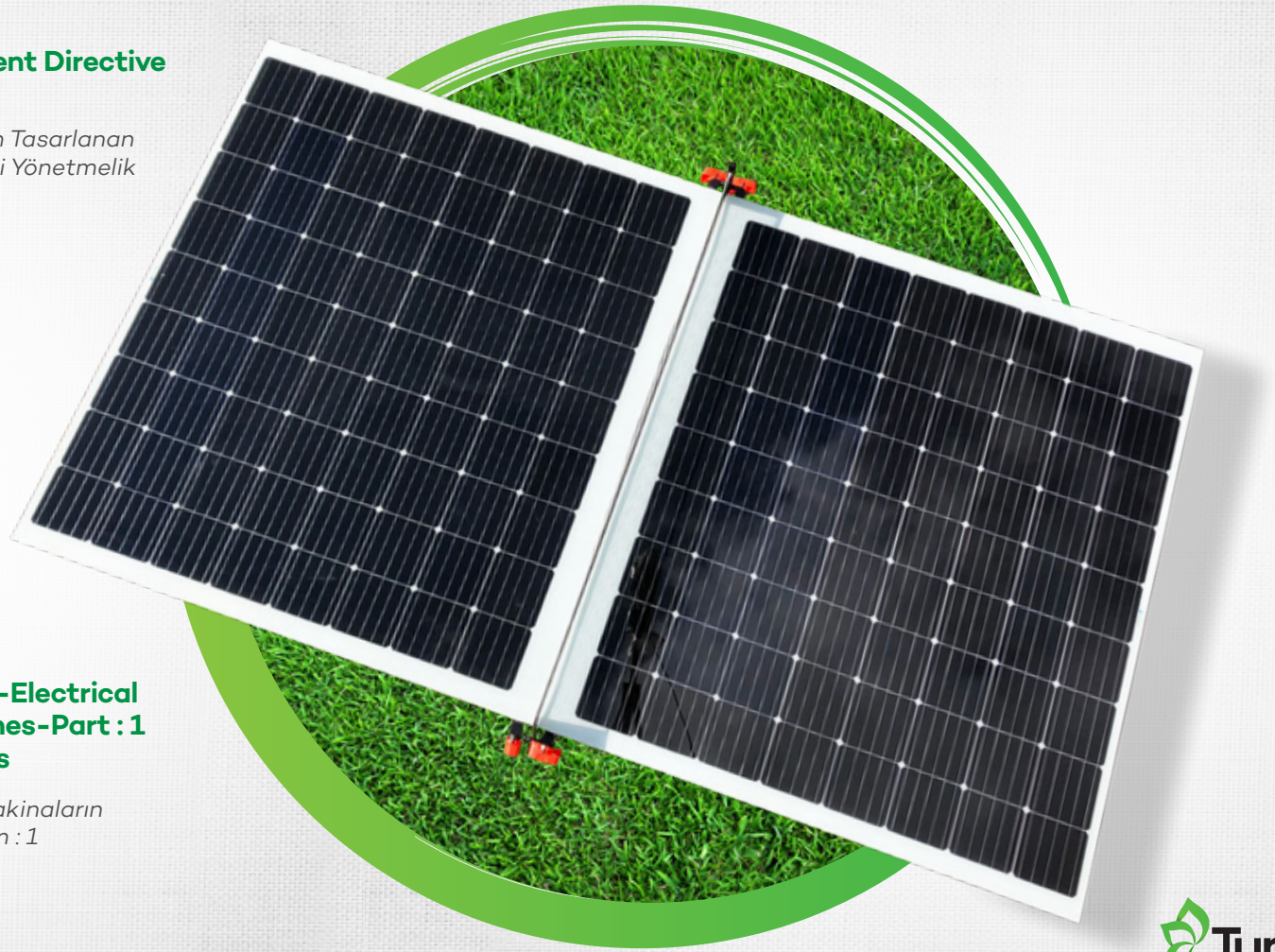

European Standart(s)

İlgili AT Standartlar

EN 60204-1:2018 Safety of machinery-Electrical equipment of machines-Part : 1 General requirements

Makinalarda güvenlik-Makinaların elektrik donanımı - bölüm : 1 Genel kurallar

SolarTable 1000 Sport

Tumurly Technology Systems

Panel Üretim Gücü *PV Production Power*	**770 W/h**
Batarya Gücü *Battery Power*	**2x40 Ah**
Inverter Gücü / Çıkış Gücü *Inverter Power / Output Power*	**1000 W**

Hücre Sayısı *Cell Quantiy*	**144 Adet**
Mekanik Ölçüler *Mechanical Dimension*	**274/152,5/76cm**
Ağırlık *Weight*	**90 kg**

SolarTable
1000 Sport

Tumurly
Technology Systems

Priz Sayısı *Number of Sockets*	**2 Adet**	**Çıkış Frekansı** *Output Frequency*	**50 Hz**
Batarya Tipi *Battery Type*	**Jel**	**Montaj** *Montage*	**Gerekmez** *not requiered*
Çıkış Voltajı (AC) *Output Voltage*	**230 V**	**Tekerlek Sayısı** *The number of wheels*	**4 Adet**

Ek Özellik *Additional Funktion*	**Masa Tenisi** *Table Tennis*

SolarTable
1000 Sport

Tumurly
Technology Systems

Tumurly
Technology Systems

Phone

+90 (0) 212 909 5301
+90 (0) 541 798 01 53

Mail

info@tumurly.com
sales@tumurly.com

Office

Reşitpaşa Mah. Katar Cad.
Teknokent Arı-1, No:2/5/19, Sarıyer / İSTANBUL

Workshop

Yavuz Selim Mahallesi, Anafartalar Caddesi,
Kumsal Çıkmazı, No:12 34830 Beykoz, İstanbul